# SHAKESPEARE FESTIVAL 2024

| | | | |
|---|---|---|---|
| SA 04.05. | 18:00 | | **A MIDSUMMER NIGHT'S DREAM**<br>von William Shakespeare<br>Flabbergast Theatre |
| SO 05.05. | 18:00 | | **A MIDSUMMER NIGHT'S DREAM**<br>von William Shakespeare<br>Flabbergast Theatre |
| DI 07.05. | 19:30 | | **MACBETH ZAR**<br>frei nach William Shakespeare<br>Titowak Theater |
| MI 08.05. | 19:30 | | **MACBETH**<br>von William Shakespeare<br>The HandleBards |
| DO 09.05. | 13:00 & 18:00 | | **MACBETH**<br>von William Shakespeare<br>The HandleBards |
| FR 10.05. | 19:30 | | **WIE ES EUCH GEFÄLLT ODER WAS IHR WOLLT**<br>frei nach William Shakespeare<br>Compania Sincara |
| SA 11.05. | 18:00 | | **ROMEO UND JULIA**<br>von William Shakespeare<br>The Arab-Hebrew Theatre Jaffa |
| SO 12.05. | 18:00 | | **ROMEO UND JULIA**<br>von William Shakespeare<br>The Arab-Hebrew Theatre Jaffa |
| MO 13.05. | 19:00 | | **THE LOST KING**<br>Film von Stephen Frears<br>IM KINO HITCH |
| DI 14.05. | 19:30 | | **DER STURM**<br>von William Shakespeare<br>Übersetzung und Bearbeitung von Joachim Lux<br>Fassung für das Wiener Burgtheater<br>Neues Globe Theater |
| MI 15.05. | 19:30 | | **DER STURM**<br>von William Shakespeare<br>Übersetzung und Bearbeitung von Joachim Lux<br>Fassung für das Wiener Burgtheater<br>Neues Globe Theater |
| DO 16.05. | 19:30 | | **THE COMEDY OF ERRORS**<br>von William Shakespeare<br>The HandleBards |
| FR 17.05. | 11:00 | | **A MIDSUMMER NIGHT'S DREAM**<br>von William Shakespeare<br>Molodyy Theatre Kyiv |
| | 19:30 | | **THE COMEDY OF ERRORS**<br>von William Shakespeare<br>The HandleBards |
| SA 18.05. | 13:00 | | **SHAKESPEAREAN STORY MADNESS**<br>Storytelling<br>Giles Abbott |
| | 15:30 | | **AS YOU LIKE IT**<br>musikalisches Wechselspiel im Globe Theater<br>opia |
| | 18:00 | | **A MIDSUMMER NIGHT'S DREAM**<br>von William Shakespeare<br>Molodyy Theatre Kyiv |
| SO 19.05. | 15:30 | | **HAMLET DOUBLE BILL**<br>frei nach William Shakespeare<br>La Ribalta Teatro |
| | 18:00 | | **EIN BESCHEIDENERER VORSCHLAG**<br>ein Bouffontheaterstück von Hannelore Schmid und Thomas Toppler<br>Herminentheater |
| MO 20.05. | 18:00 | | **VIEL LÄRM UM NICHTS**<br>von William Shakespeare<br>in einer Übersetzung von Maik Hamburger<br>bremer shakespeare company |
| DI 21.05. | 11:00 & 19:30 | | **VIEL LÄRM UM NICHTS**<br>von William Shakespeare<br>in einer Übersetzung von Maik Hamburger<br>bremer shakespeare company |
| MI 22.05. | 19:30 | | **VIEL LÄRM UM NICHTS**<br>von William Shakespeare<br>in einer Übersetzung von Maik Hamburger<br>bremer shakespeare company |
| FR 24.05. | 19:30 | | **KÖNIG LEAR**<br>von William Shakespeare<br>in einer Übersetzung und Bearbeitung von Thomas Melle<br>Rheinisches Landestheater Neuss |
| SA 25.05. | 18:00 | | **KÖNIG LEAR**<br>von William Shakespeare<br>in einer Übersetzung und Bearbeitung von Thomas Melle<br>Rheinisches Landestheater Neuss |

Stand: Februar 2024
Änderungen der Termine, des Programms und der Besetzung vorbehalten.
Aktuelle Informationen unter **shakespeare-festival.de.**

THEATRE BINGE WATCHING
LIVEMUSIK IM ANSCHLUSS
SCHULVORSTELLUNG
DEUTSCHLANDPREMIERE
KONZERT
SHAKESPEARE-KINO IM HITCH

24_02_07_FESTIVAL_Kalender_2024.indd 1 07.02.24 12:53

2024

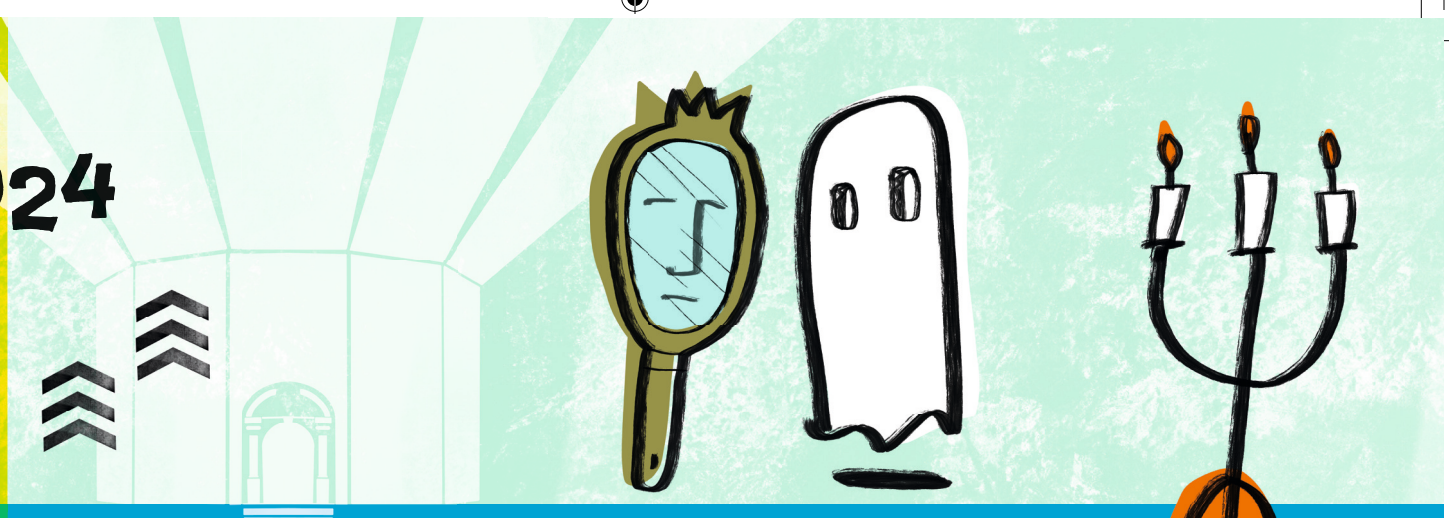

# SHAKESPEAREFESTIVAL

**4.–25. Mai 2024**
**im Globe Theater Neuss**

KULTURAMT NEUSS

STADT NEUSS

## SAALPLAN UND PREISE

**Der Einzelkartenverkauf beginnt am Samstag, 16. März 2024, um 10 Uhr:**

- online unter **shakespeare-festival.de**
- Ticket-Hotline 02131 526 99 99 9 (Mo.–Fr. 8–20 Uhr, Sa. 9–18 Uhr, So. und an Feiertagen 10–16 Uhr)
- bei allen bekannten Vorverkaufsstellen

**in Neuss:**

- Tourist Information Neuss, Büchel 6, Tel.: 02131 403 77 95
- Rheinisches Landestheater Neuss, Oberstraße 95, Tel.: 02131 26 99 33
- Platten Schmidt, Neustraße 20, Tel.: 02131 22 24 44

Die Rückgabe von gekauften Tickets ist nicht möglich.

**Rollstuhlplätze** sind bei der oben genannten Ticket-Hotline zum Normalpreis erhältlich. Liegt das Merkmal B im Schwerbehindertenausweis vor, teilen Sie dies der Hotline bitte mit, dann erhält die Begleitperson ein Ticket für 15 Euro.

**Ermäßigung:** Einen Preisnachlass von 30 % auf den regulären Preis erhalten Schüler*innen, Studierende bis 27 Jahre, Personen im Bundesfreiwilligendienst beziehungsweise im Freiwilligen Sozialen Jahr, Empfänger*innen von Leistungen nach dem SGB II oder nach dem SGB XII, Inhaber*innen der Jugendleiter*innen-Card oder Ehrenamts-Card gegen Vorlage eines entsprechenden Nachweises (Ausweis, Bescheid) und Inhaber*innen des Neuss-Passes.
Die Ermäßigung gilt nicht für Menschen im Rentenalter und Menschen mit einer Behinderung.

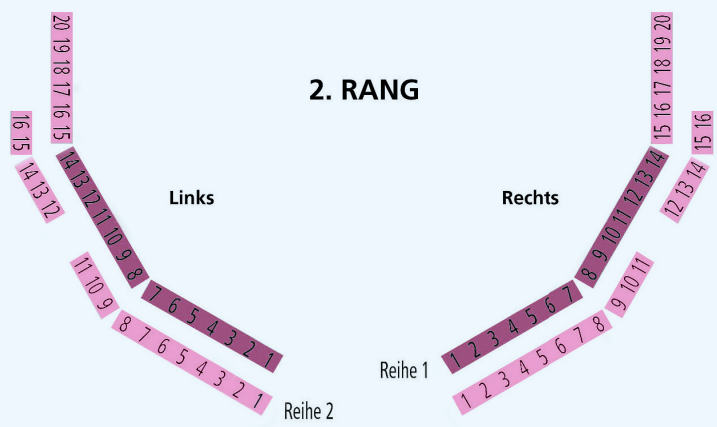


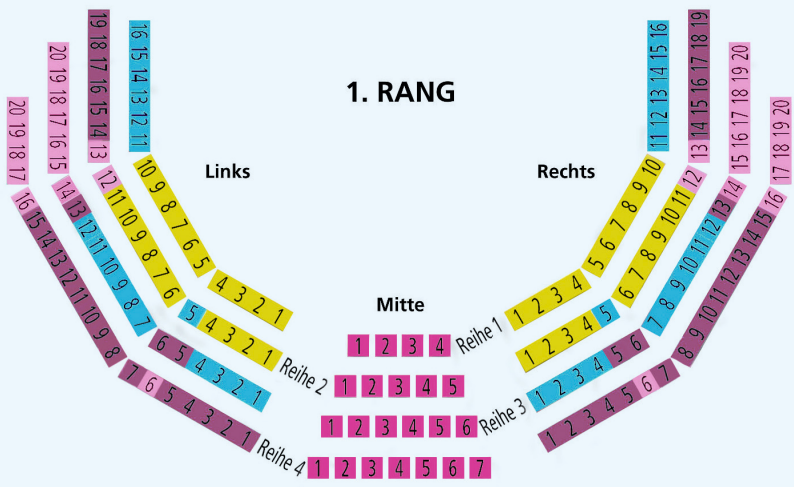

| Platzgruppe | Grundpreis (regulär / ermäßigt) | Vorverkaufsgebühr (regulär / ermäßigt) | Buchungsgebühr (regulär / ermäßigt) | Endpreis (regulär / ermäßigt) |
|---|---|---|---|---|
| a | 44,00 / 30,80 | 5,30 / 3,70 | 2,50 / 2,50 | 51,80 / 37,00 |
| b | 40,00 / 28,00 | 4,80 / 3,40 | 2,50 / 2,50 | 47,30 / 33,90 |
| c | 34,00 / 23,80 | 4,10 / 2,90 | 2,50 / 2,50 | 40,60 / 29,20 |
| d | 29,00 / 20,30 | 3,50 / 2,40 | 2,50 / 1,00 | 35,00 / 23,70 |
| e | 22,00 / 15,40 | 2,60 / 1,80 | 1,00 / 1,00 | 25,60 / 18,20 |
| f | 10,00 / 10,00 | 1,20 / 1,20 | 1,00 / 1,00 | 12,20 / 12,20 |

**PREISKATEGORIE A**

| | | | | |
|---|---|---|---|---|
| a-f | 8,00 | 1,00 | 1,00 | 10,00 |

**PREISKATEGORIE C FÜR SCHULKLASSEN**

| Platzgruppe | Grundpreis (regulär / ermäßigt) | Vorverkaufsgebühr (regulär / ermäßigt) | Buchungsgebühr (regulär / ermäßigt) | Endpreis (regulär / ermäßigt) |
|---|---|---|---|---|
| a | 39,00 / 27,30 | 4,70 / 3,30 | 2,50 / 2,50 | 46,20 / 33,10 |
| b | 36,00 / 25,20 | 4,30 / 3,00 | 2,50 / 2,50 | 42,80 / 30,70 |
| c | 30,00 / 21,00 | 3,60 / 2,50 | 2,50 / 1,00 | 36,10 / 24,50 |
| d | 26,00 / 18,20 | 3,10 / 2,20 | 2,50 / 1,00 | 31,60 / 21,40 |
| e | 20,00 / 14,00 | 2,40 / 1,70 | 1,00 / 1,00 | 23,40 / 16,70 |
| f | 10,00 / 10,00 | 1,20 / 1,20 | 1,00 / 1,00 | 12,20 / 12,20 |

**PREISKATEGORIE B**

Alle Preise in Euro.
Die Sitzplätze in **Platzgruppe f** haben eine Sichteinschränkung. Tickets dieser Platzgruppe können nur an der Tages-/Abendkasse 30 Minuten vor Vorstellungsbeginn erworben werden, wenn die Vorstellung ansonsten ausverkauft ist.

24_02_07_FESTIVAL_Kalender_2024.indd 2 07.02.24 12:53